2009 - St. Elisabeth Kirche (Berlin) mit Villa Elisabeth,
Instandsetzungs- und Umbaumaßnahmen zur Gewährleistung ganzjähriger Nutzung als Kirche, Veranstaltungs- und Konzertsaal
Bauherr: Evangelische Kirchengemeinde Sophien, Architekt: Klaus Block, Prof. Dipl.-Ing. Architekt BDA

Entwurf, Planung und Objektüberwachung Haustechnik (HOAI LP 1-8);

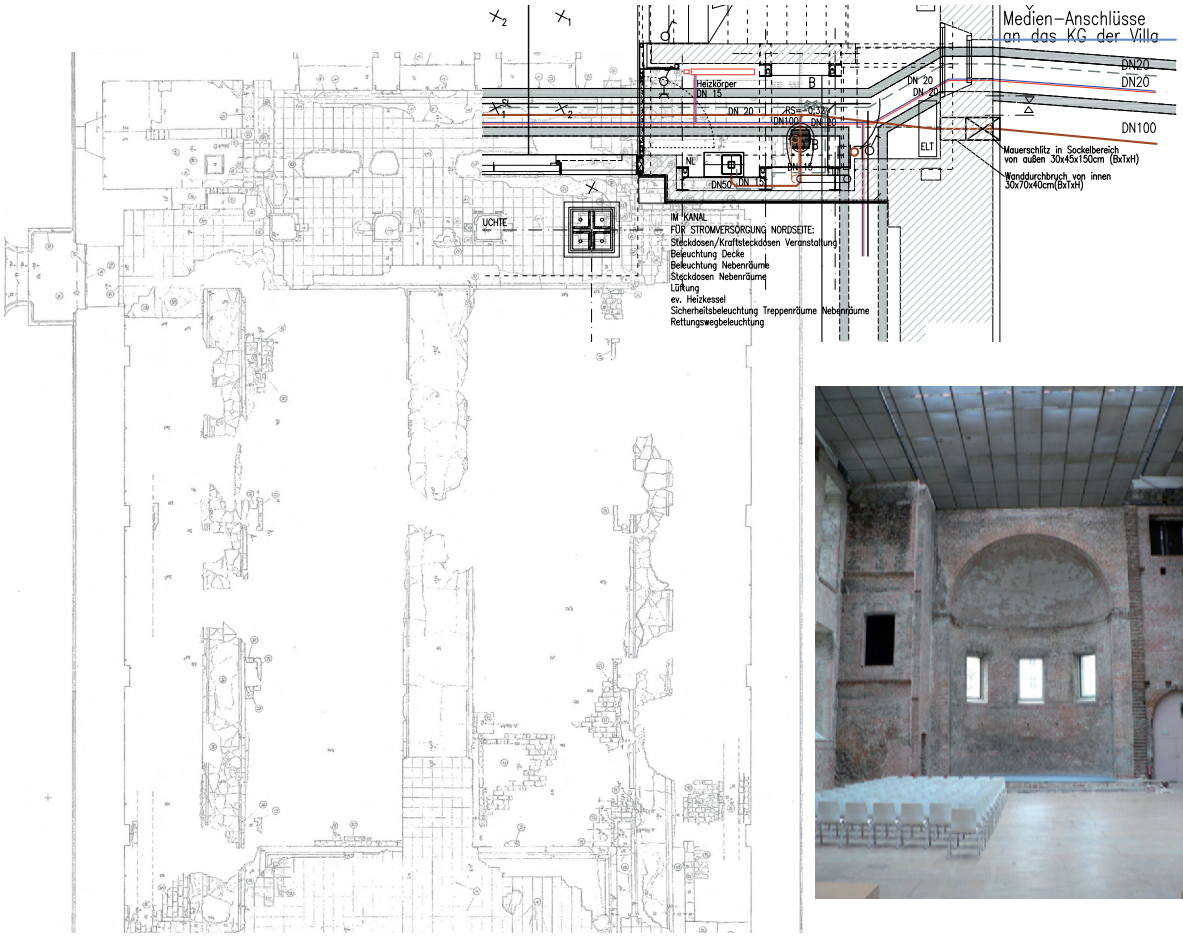

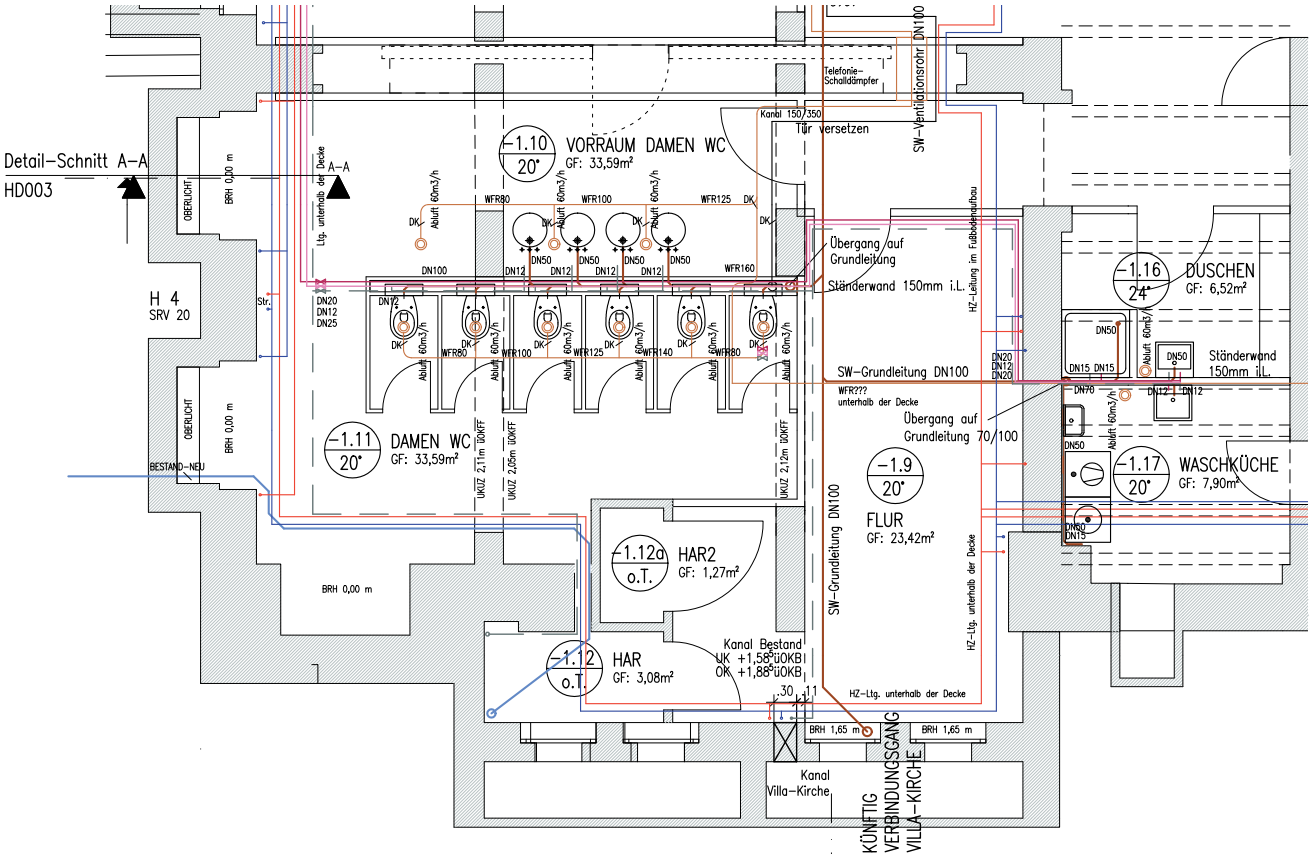

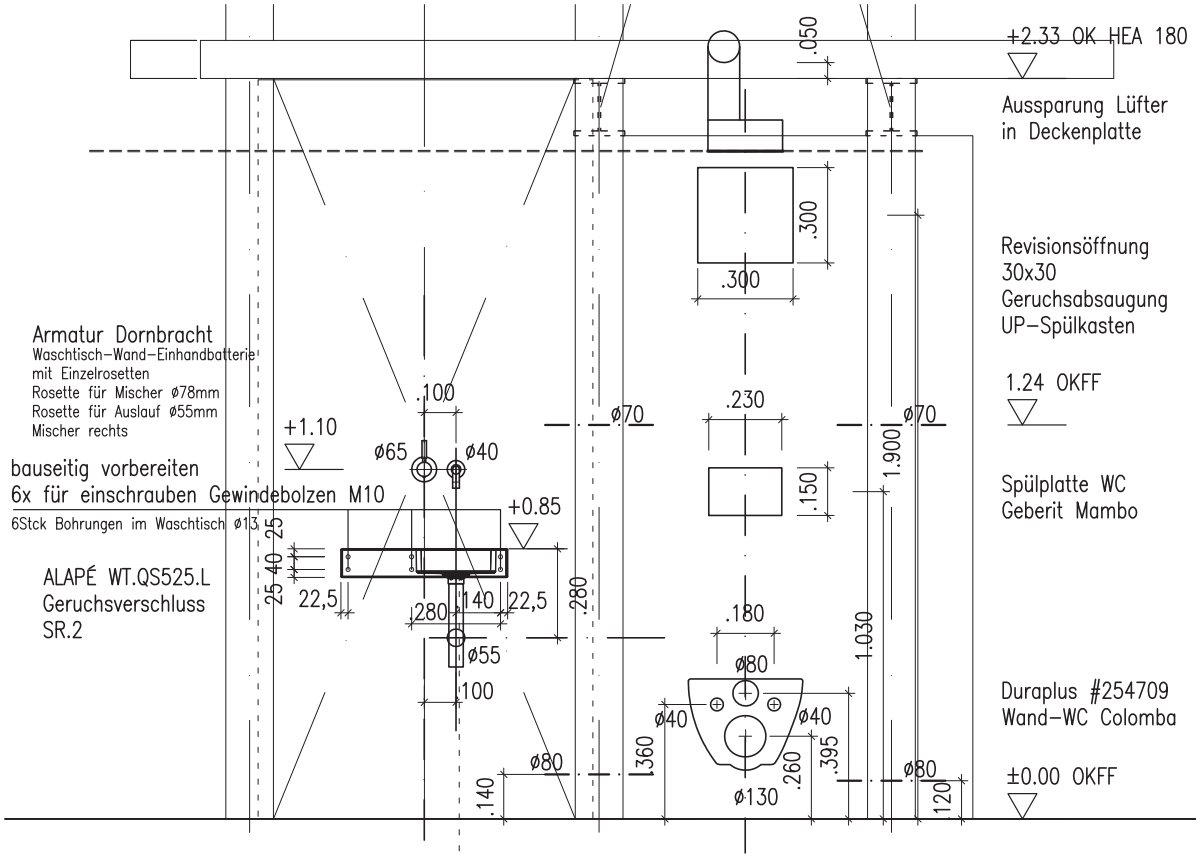

BAUHERR	EVANGELISCHE KIRCHENGEMEINDE SOPHIEN GROSSE HAMBURGER STRASSE 29 10115 BERLIN FON: 030 / 30 87 92 0	BAUVORHABEN: ST. ELISABETH KIRCHE: INSTANDSETZUNGS-UND UMBAUMASSNAHMEN INVALIDENSTRASSE 03/04, 10115 BERLIN	INSTALLATIONSWAND KIRCHE SW-TREPPENHAUS
	A4	MASZSTAB 1:20	DATUM: 20.11.2009 (INV03_Detail_HD001.dwg)
VERSORGUNGS- PLANUNG:	BÜRO LÖBER 10623 BERLIN-CHARLOTTENBURG	SAVIGNYPLATZ 6 TEL. 030-31506691	INV03 HD001b