2001/03 Kinder & Jugend Museum im Prenzlauer Berg, Umnutzung der Eliaskirche; Architekt: Klaus Block, Dipl.-Ing. Architekt BDA; Entwurf, Planung und Objektüberwachung Haustechnik (HOAI LP 1-9)

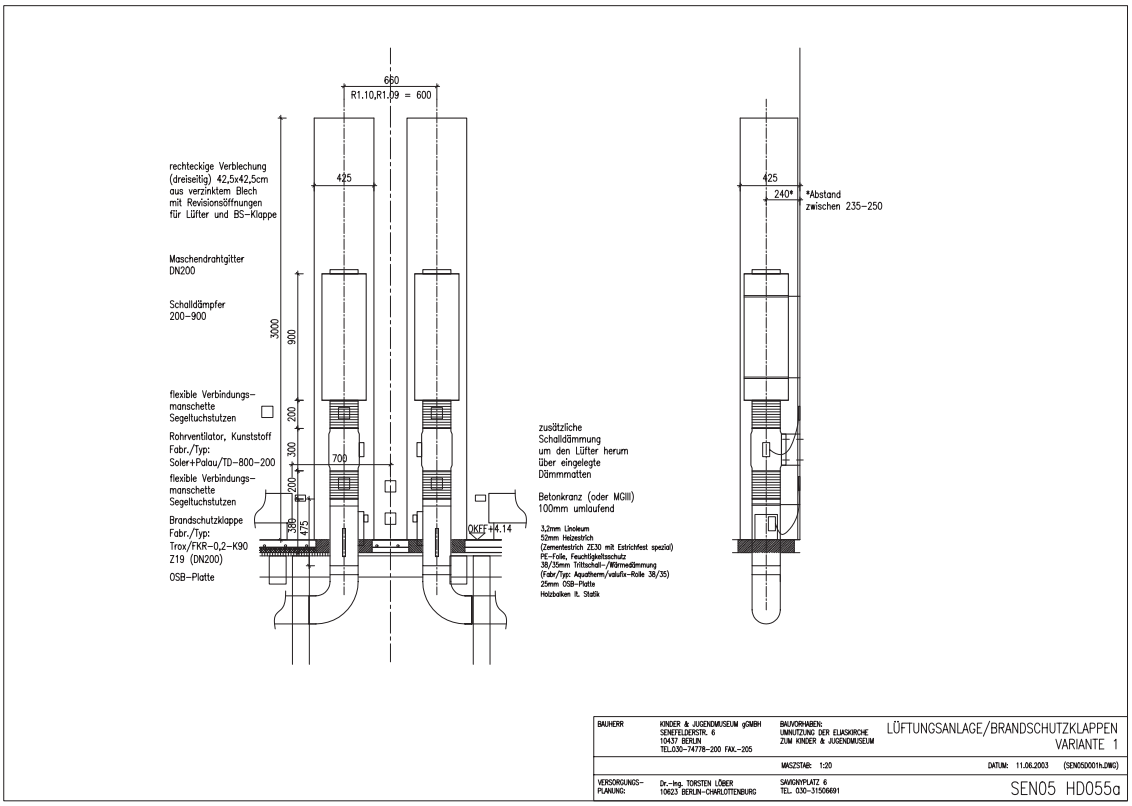

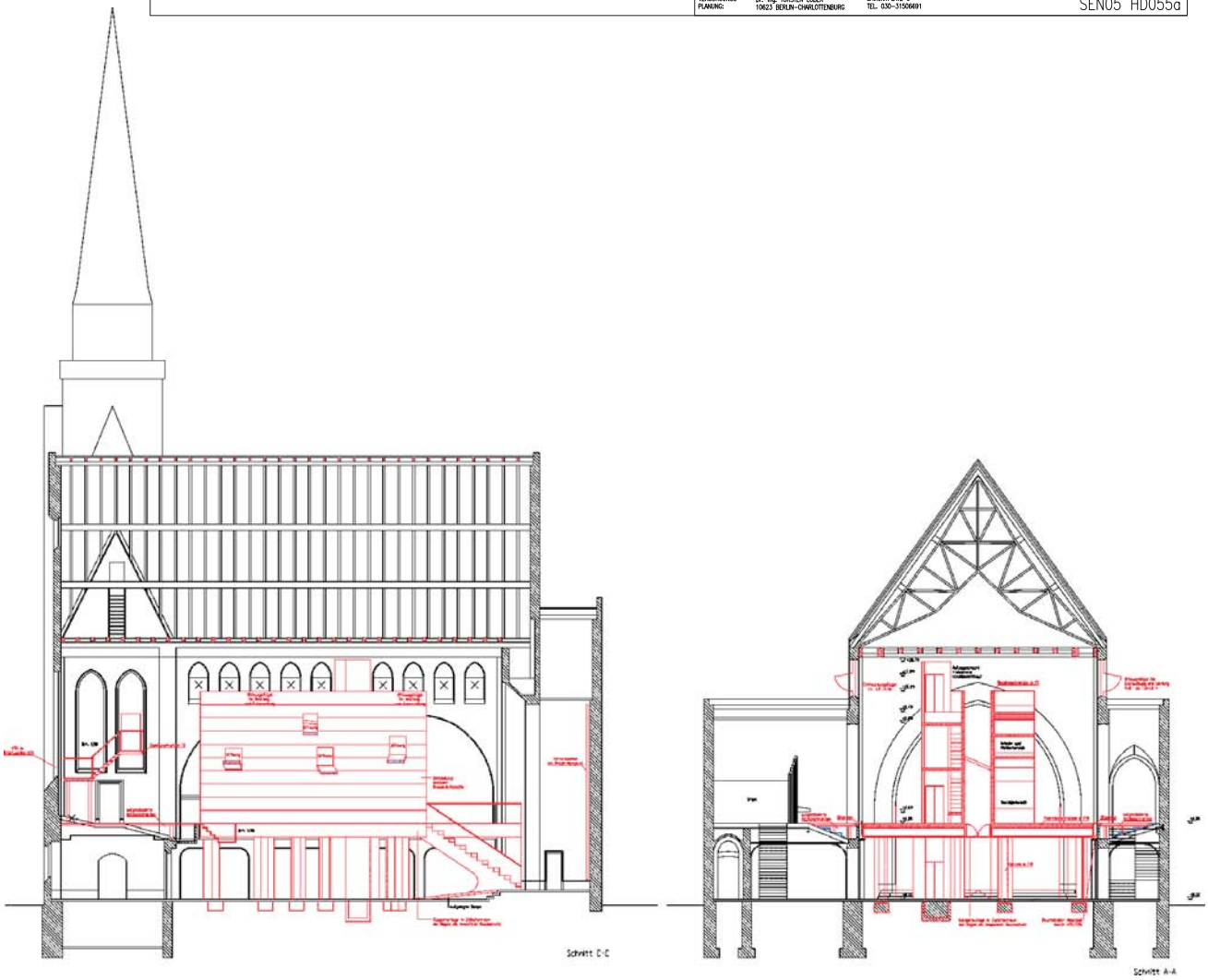

© Block

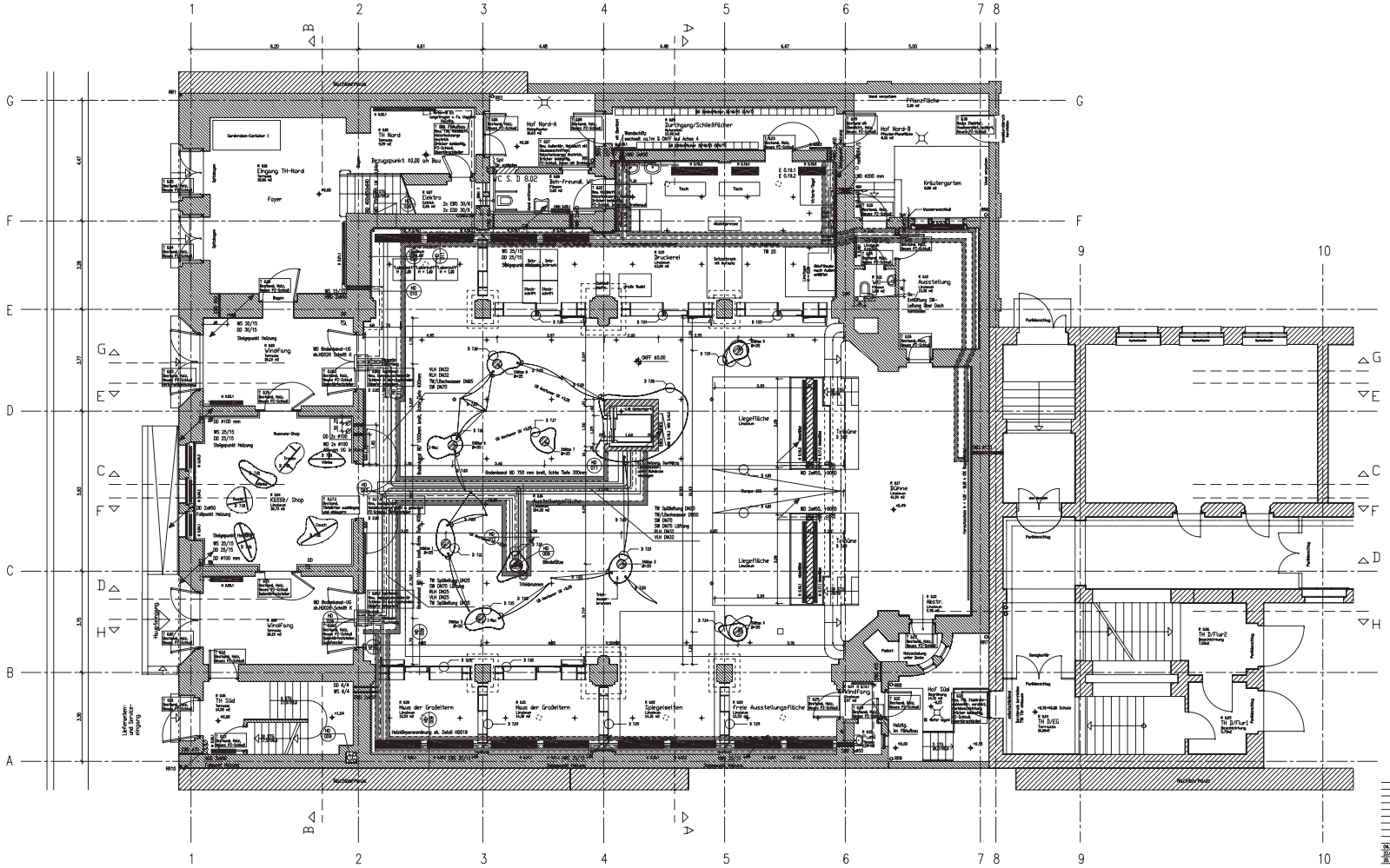

LEGENDE

BD	FUNDAMENTDURCHBRUCH
BH	BRÜSTUNGSÖFFNE
DD	DECKENDURCHBRUCH
DF	DACHFLÄCHENFENSTER
F30	FEUERHEMMENDE WAND
C20	FEUERHEMMENDE VERGLASUNG
LL	IM LICHTEN
LS	LICHTSCHACHT
NA	NOTAUSGANG
OK	OBERKANTE
OKFF	OBERKANTE FERTIGFUßBODEN
OKRD	OBERKANTE ROHDECKE
STG	STEIGUNG
T30	FEUERHEMMENDE TÜR
UK	UNTERKANTE
UKRD	UNTERKANTE ROHDECKE
UKRF	UNTERKANTE FUNDAMENT
VK	VORDERKANTE
WD	WANDDURCHBRUCH
WS	WANDSCHLITZ

LEGENDE HEIZUNG/LÜFTUNG/SANITÄR

RE	RE REGENEINLAUF
HK Luftef	HK HEIZKÖRPER
	RR REGENROHR
	VLH HEIZLEITUNG VORLAUF
	RLH HEIZLEITUNG RÜCKLAUF
	LÜFTUNGSKANAL
G G	GASLEITUNG
	SW GEFÄLLELEITUNG SCHMUTZWASSER
DS	DS DRUCKLEITUNG SCHMUTZWASSER
	RW GEFÄLLELEITUNG REGENWASSER
	LL LÜFTUNGSLEITUNG SCHMUTZWASSER
	TW TRINKWASSER, LÖSCHWASSER
	BEREICHE MIT FUßBODENHEIZUNG
	ABWASSERLEITUNG-BESTAND
	ABWASSERLEITUNG-GEMONTAGE
RV	HEIZKREISVERTEILER

04.12.03, 07.03.03 KG/GMJ
22.08.02, 04.12.01, 07.03.03 Architekt Klaus Block BDA
20.12.00, 07.03.03 Fa. Schedler

±0,00 = +52,74 mNN

ALLE MAßE SIND AM BAU ZU PRÜFEN.
BEI WIDERSPRÜCHEN SIND DIE PLANWERKSER ZU VERSTÄNDIGEN
PLAN GILT NUR IM ZUSAMMENHANG MIT AUSFÜHRUNGSZEICHNUNGEN DES ARCHITEKTEN

BAUVORHABEN
KINDER&JUGENDMUSEUM
WINSELER STR.8, 10437 BERLIN
SEN05

BAUHERR
HOCHBAU & ARCHITEKTUREN gGmbH
BAUMANAGEMENT BERLIN
WINSELER STR. 9
10437 BERLIN
TELEFON: 7979000 FAX:030-7979020

ARCHITEKT
KLAUS BLOCK DIPL.ING. ARCHITEKT BDA
BERLIN-WEDDING 5
TEL.030-4000 0
TEL.030-4000 0, FAX 030-4000 2002

Dr.-Ing. TGRW GT GbR LÜFTUNG
ENERGIEWIRTSCHAFT GT BT 5
TECHNISCHE GEBÄUDEAUSRÜSTUNG
Tel. 3000 2100 GT Fax 10
E-mail tgrw@tgrw.de
LÜFTUNGSTECHNIK, HEIZUNG, SANITÄR

PLAN
ERDGESCHOSS
HEIZUNG/LÜFTUNG/SANITÄR

PHASE
WERKPLANUNG

MAßSTAB IM ORIGINAL	BLATTGRÖße	DATUM	BLATTNR.-INDEX
1:150	A0	21.08.2002	W0012 16

Bauabschnitt: SEN05_Ausführung

PLANFESTSTELLUNG 02.11.2001 0
PLANFESTSTELLUNG 07.03.2003 1